

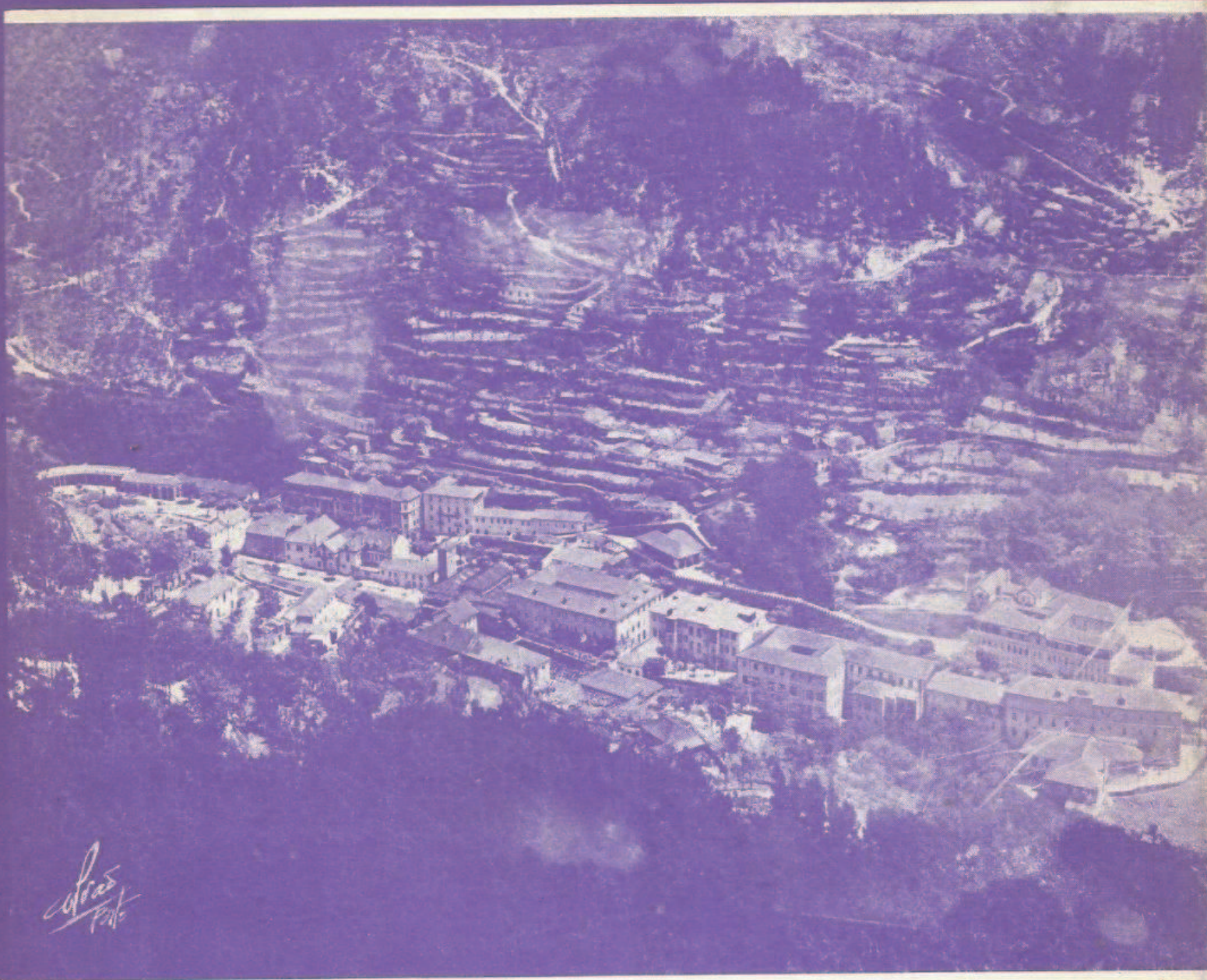

ALBUFEIRA DA CANIÇADA

TERRAS DE BOURO

20



Alves
Pinto

VISTA GERAL DAS TERMAS

TERMAS DO GERÊS



MARCOS MILIÁRIOS DA GEIRA



CABANA DE VEZEIROS NA CHÃ DE LAMAS

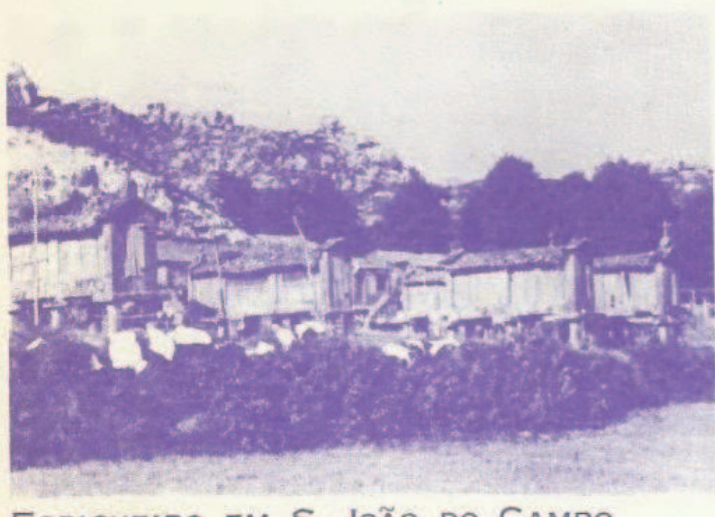

ESPIQUEIRO EM S. JOÃO DO CAMPO



S. BENTO DA PORTA ABERTA

PONTES DO RIO CALDO (ALBUFEIRA DA CANIÇADA)

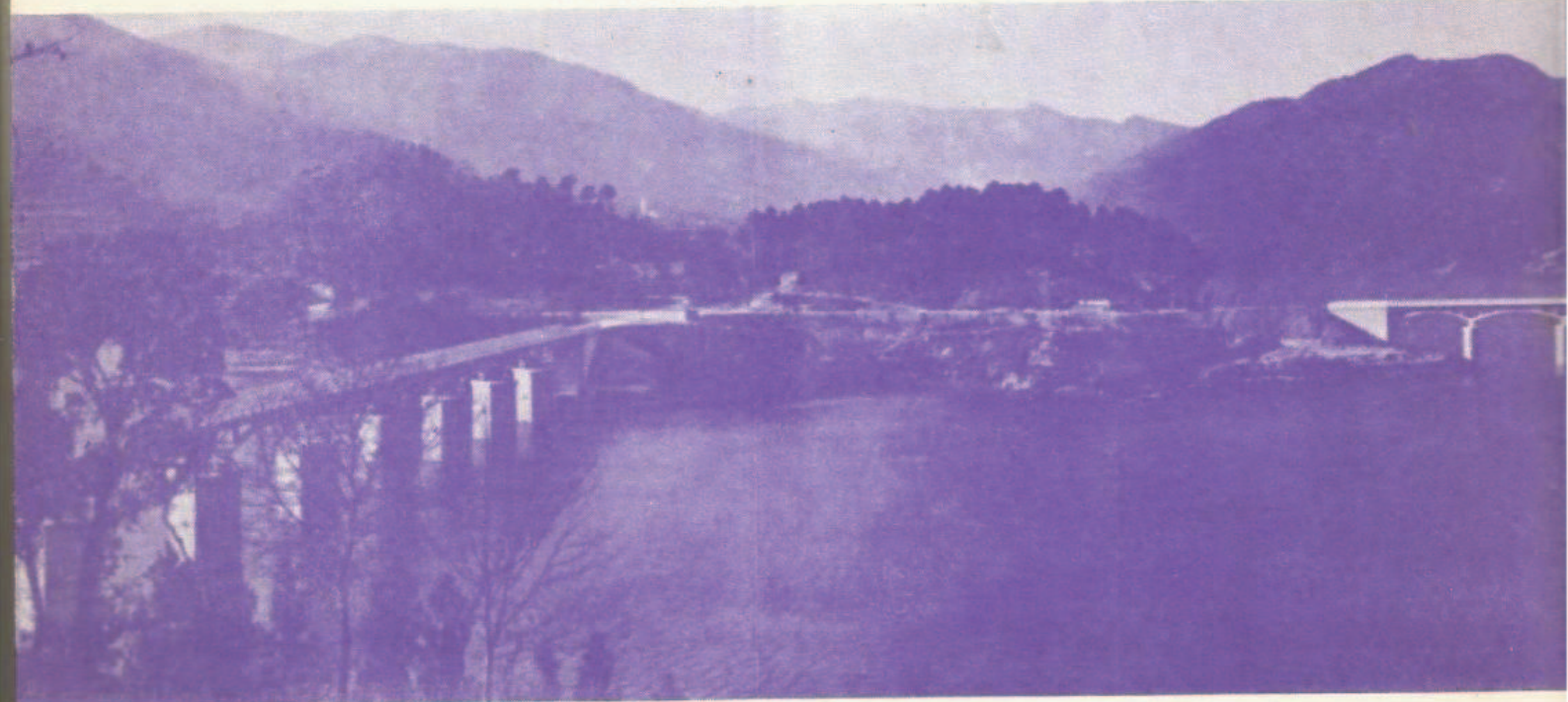

TERRAS DE BOURO

O CONCELHO DE TERRAS DE BOURO, EXTINTO EM 1895 FOI RESTAURADO EM 1898 E TEVE FORAL DE D. MANUEL I EM 1514.

BROTAM DENTRO DA AREA DO CONCELHO TRÊS FONTES DE AGUAS TERMAIS; CARVALHEIRA, FASTIO E AS FAMOSAS - TERMAS DO GEREZ, AS UNICAS EXPLORADAS, E MUITO EFICAZES NO TRATAMENTO DE DOENÇAS DO FIGADO, PELO QUE SÃO MUITO PROCURADOS POR AQUELES QUE SE DEMORARAM NAS PROVINCIAS ULTRAMARINAS.

REGIÃO MONTANHOSA, DE ABRUPTAS SERRANIAS ENTRE AS QUAIS SE ANICHAM MINUSCULOS POVOADOS ENTRE ARVOREDOS FRONDOSOS E RUSTICOS RINCÕES.

DOS PINCAROS DAS SUAS SERRAS, BORRAGEIRA (1.433 M.) E PEDRA BELA (933 M.) DIVISAM-SE BELISSIMOS E EXTENSISSIMOS PANORAMAS, EM PRIMEIRO PLANO SOBRE ENCOSTAS DENSAMENTE ARBORIZADAS E MAIS LONGE, SOBRE AS FÉCHINHAS, UM OCEANO PÉTREO, TENDO POR FUNDO AS ARROXEADAS CRISTAS DAS SERRANIAS CADA VEZ MAIS DISTANTES.

DENTRO DO CONCELHO ENCONTRA-SE AINDA O SANTUÁRIO DE S. BENTO DA PORTA ABERTA, ONDE SE REALISA A MAIOR DAS ROMARIAS DO MINHO.

AQUI REINA UM GRANDE SOSSEGO E TRANQUILIDADE ONDE SE PODEM VIR RETEMPERAR FORÇAS E GOZAR DE PAZ CAMPESTRE.

É A ASPIRINA DO ESPIRITO.

JÁ NOS NOSSOS DIAS A SUA PAISAGEM SOFREU GRANDE ALTERAÇÃO.

PRIMEIRO COM A INSTALAÇÃO NO GEREZ DA SÉDE DOS SERVIÇOS FLORESTAIS QUE TÊM CRIADO E REPOVOADO AS MAGNIFICAS MATAS DAS ENCOSTAS DA SERRA DO GEREZ.

DEPOIS VIERAM DAR GRANDE ALENTO À REGIÃO E EMBELEZAR A PAISAGEM AS ALBUFEIRAS DA CANIÇADA, PARADELA E POR FIM A DE VILARINHO DAS FURNAS.

ULTIMAMENTE A INSTITUIÇÃO DO PARQUE NACIONAL DA PENEDA - GEREZ COM OS SEUS CONDICIONAMENTOS E MELHORAMENTOS, MUITO BENEFICIARÁ E ENRIQUECERÁ ESTA REGIÃO.



E S P A N H

SERVIÇOS FLORESTAIS

E. N. Nº. 308
1ª CLASSE

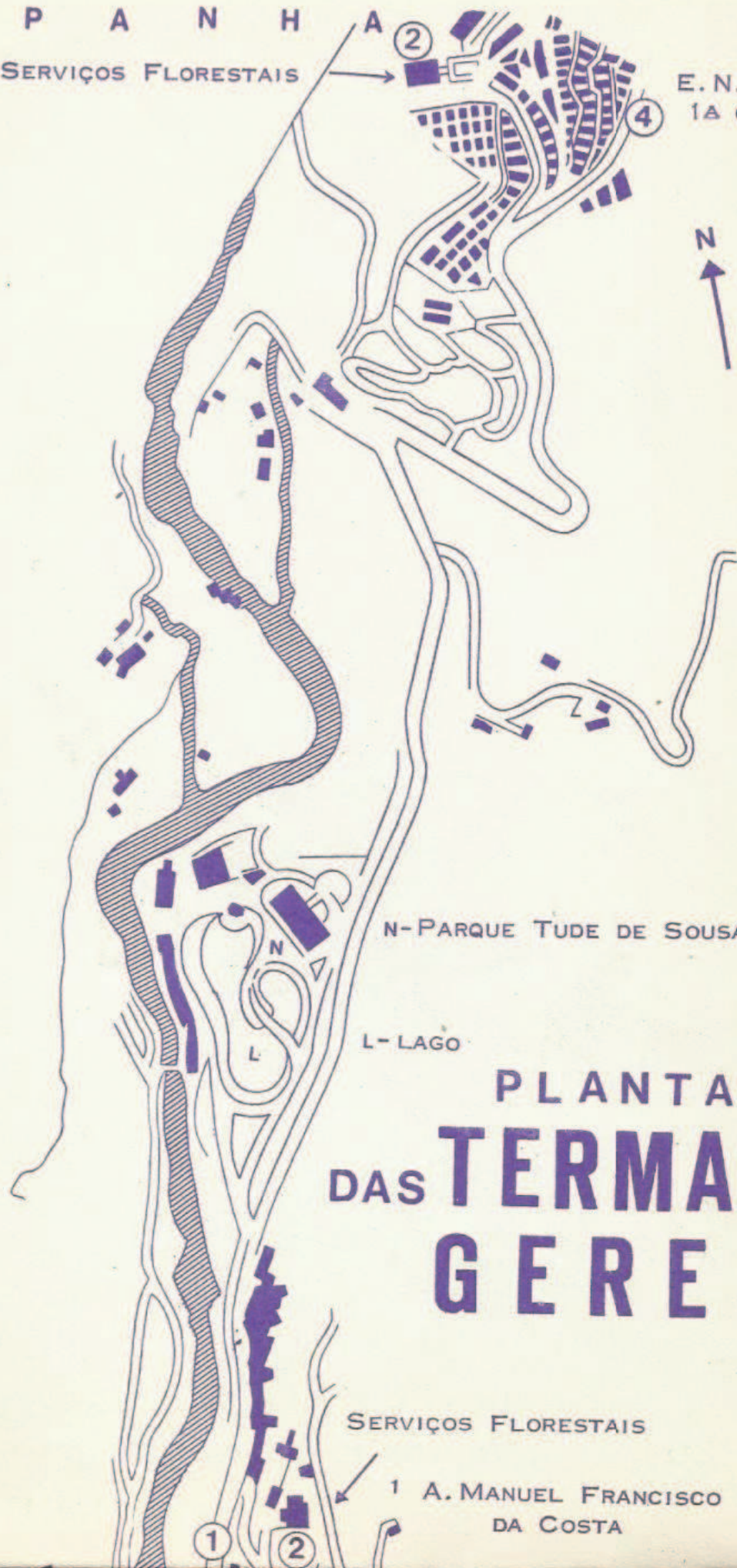

N-PARQUE TUDE DE SOUSA

L-LAGO

PLANTA
DAS **TERMAS** DO
GEREZ

SERVIÇOS FLORESTAIS

1 A. MANUEL FRANCISCO
DA COSTA

1

2

2

4

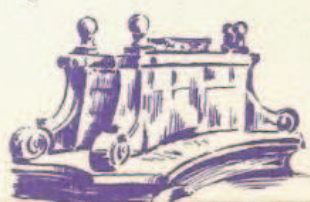
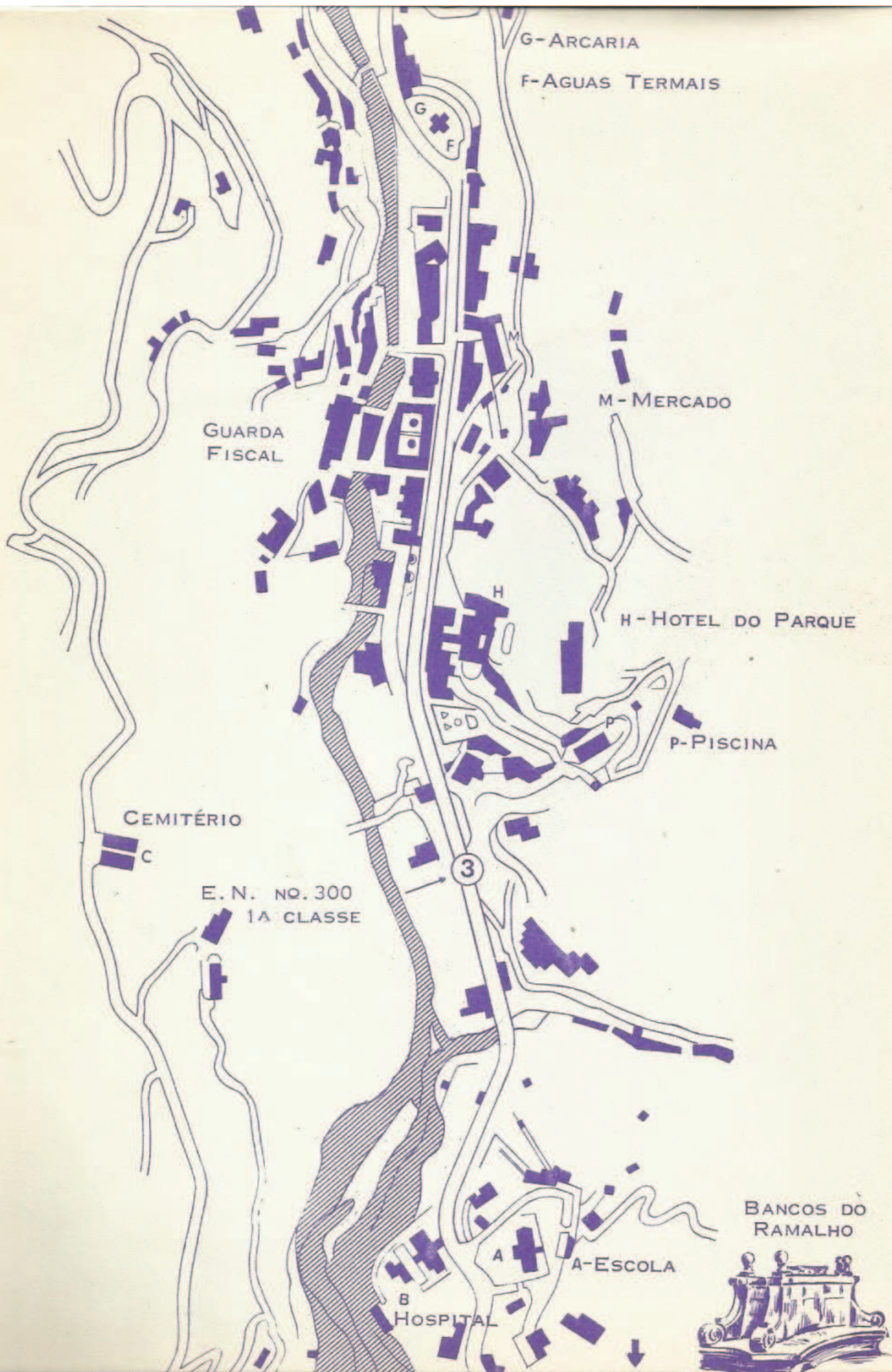

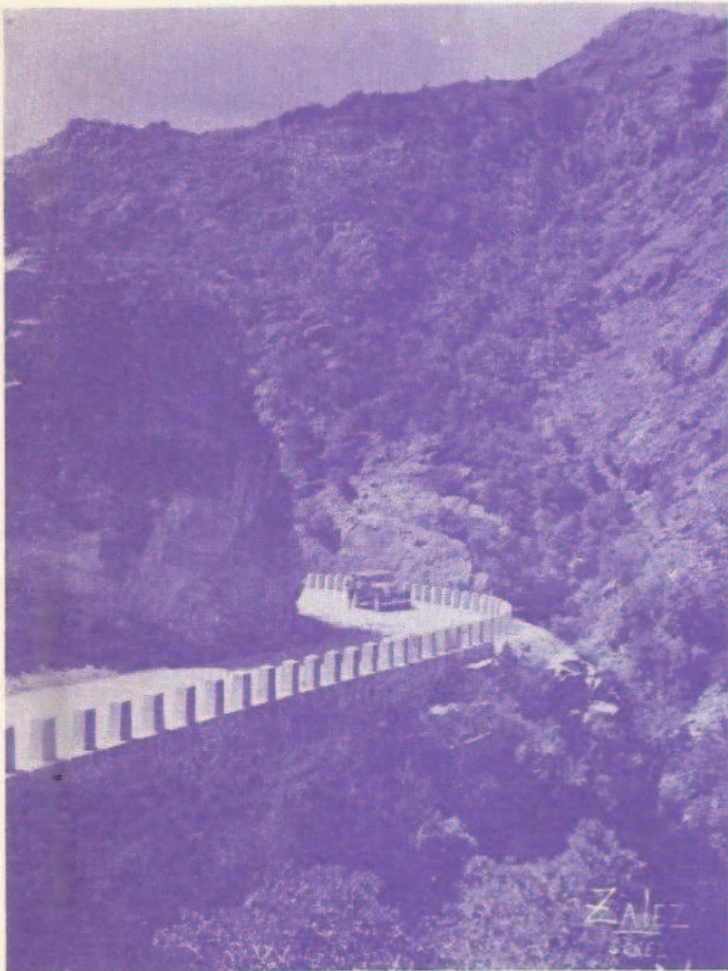

CURVA DA PREGUIÇA (LEONTE)



PÉ DO CABRIL (SERRA DO GEREZ)



S. JOÃO DO CAMPO



CRUZEIRO (S. JOÃO DO CAMPO)

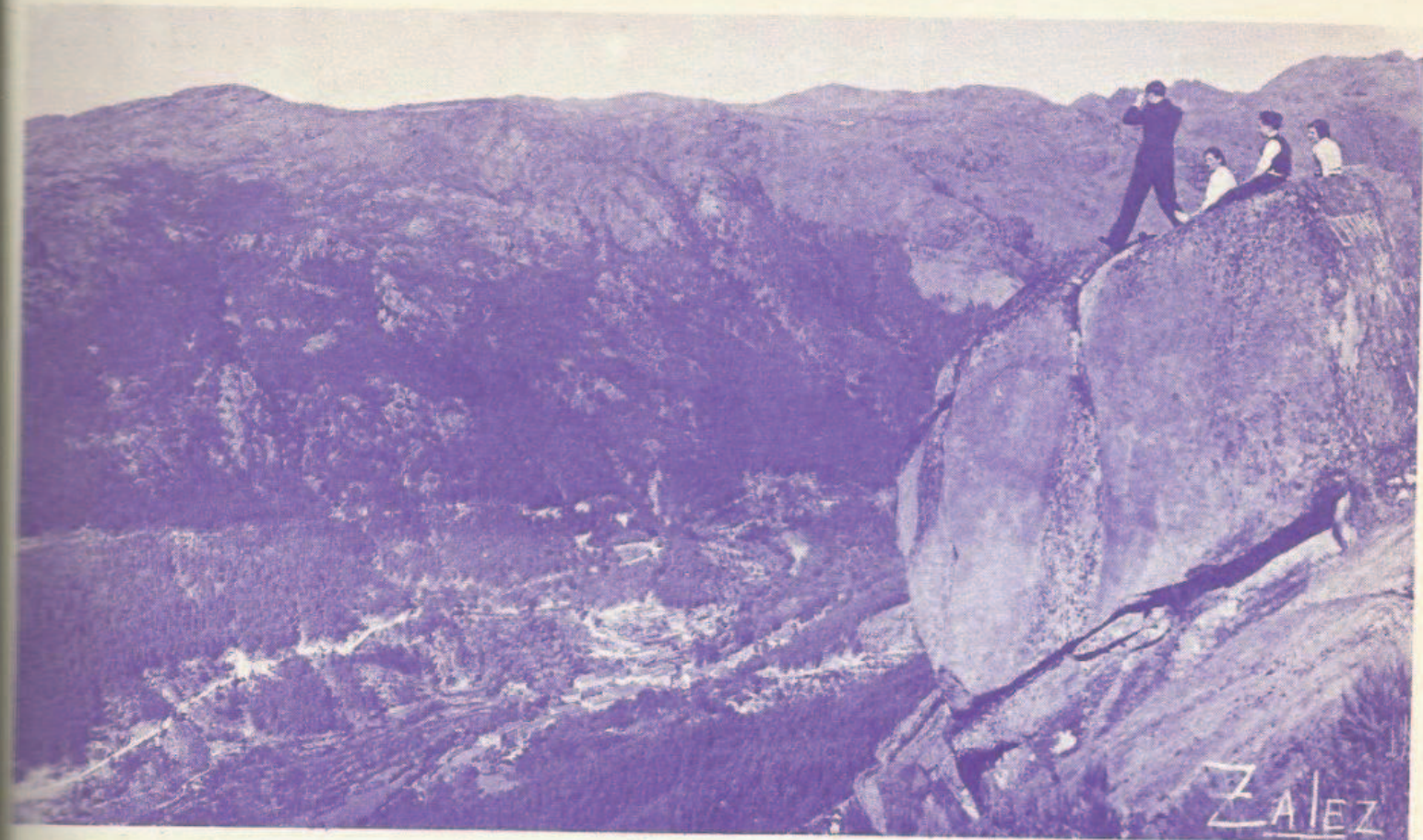

GEREZ VISTO DA PEDRA BELA

TERRAS DE BOURO

INDICAÇÕES GERAIS SOBRE O CONCELHO

CLASSIFICAÇÃO - VILA - CONCELHO DE 3ª ORDEM E FISCAL DE 3ª CLASSE
COMARCA DE VILA VERDE E PARTE DE VIEIRA - DISTRITO E
ARCEBISPADO DE BRAGA. DISTA 28.700 KM. DE BRAGA

AREA - 265,24 KM²

POPULAÇÃO - 11.175 HABITANTES

C. T. T. - ESTAÇÃO DE 3ª CLASSE

CORRENTE ELECTRICA - TEM

PENSÕES - TEM EM COVAS E NO GEREZ

HOTEIS - NAS TERMAS DO GEREZ

FEIRAS - ANUAIS EM COVAS E FEIRA DE S. BRAZ

ROMARIAS - S. BENTO DA PORTA ABERTA

SITIOS PITORESCOS - ALBUFEIRAS - LEONTE - PORTELA DO HOMEM -
(PARQUE NACIONAL DO GEREZ)

PONTOS DE VISTA - PEDRA BELA - FECHINHAS - CALCEDONIA

TERMAS - AGUAS DO FASTIO (CHAMOIM) - AGUAS DO SOTÃO (GONDARIZ)

E AS IMPORTANTES TERMAS DO GEREZ.

Edição ROTEP — Organização de Camacho Pereira

R. de S. Bento, 39 — LISBOA

DIREITOS RESERVADOS DE ACORDO COM A CONVENÇÃO DE BERNE

ORDEM DE PUBLICAÇÃO Nº. 133

DEZEMBRO DE 72